activia
mobilier urbain

# Assis/debout - ATLANTIDE
## sans accoudoir central

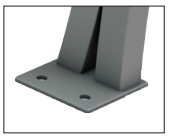

- **Matériau :** Acier apte à la galvanisation.
- **Spécificités :**
  . 2 doubles pieds en profil tubulaire cintré 40 x 40 mm soudés à l'assise.
  . 4 lattes d'assises en profil 60 x 30 x mm avec renforts extérieur 40 x 40 mm.
  . 2 platines 120 x 120 x mm avec percages Ø 14 mm pour passage des vis de fixation.
- **Fixation :** 4 vis/chevilles M12 ou tiges de scellement (non fournis).
- **Traitement de surface :** Traitement anti-corrosion, galvanisation à chaud des produits finis dans un bain en fusion à une température de 450 °C. Apport d'une couche de zinc de 70 à 80 microns, longévité moyenne de 25 à 30 ans.
- **Finition :** Thermolaquage, coloration, poudre polyester thermodurcissable cuite au four à 180 °C, teinte au choix suivant notre nuancier RAL. Les peintures en poudre sont sans solvant et présentent une excellente résistance aux UV.

## Autres modèles

. Atlantide banc.
. Atlantide mixte.
. Atlantide fauteuil.
. Atlantide banquette.
. Atlantide assis debout avec accoudoir central.

| Poids (kg) | Dimensions* (LxlxH) | Référence |
|---|---|---|
| 20 | 1200 x 295 x 850 | 60006-N |

*Toutes les dimensions sont en millimètre.*

100% RECYCLABLE — GARANTIE 15 ANS ANTI-COROSION — GARANTIE UV RESISTANCE AUX

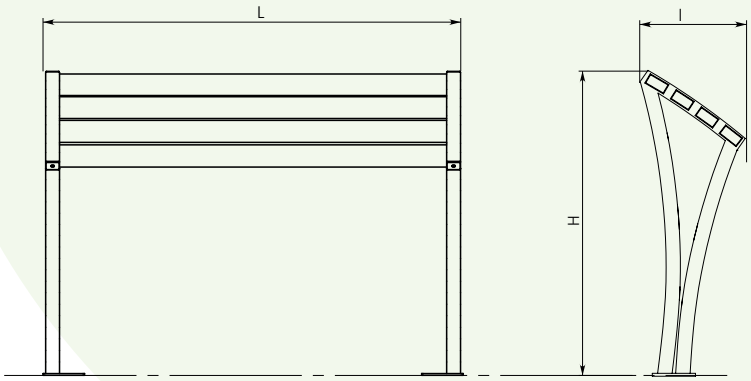


Tél. : 01 46 81 08 34 • Fax : 01 46 81 01 93 • info@activia-mobilier-urbain.fr • www.activia-mobilier-urbain.fr. Mise à jour juin 2019.